

# TRUMP AFECTARÁ EL CRECIMIENTO



**EL PLAN PROPUESTO** en aranceles, migración e impuestos corporativos representará un freno para México en materia de exportaciones, inversión y remesas > 4

## PROYECCIONES

(Variación anual del PIB real de México)

■ Anterior ■ Actual

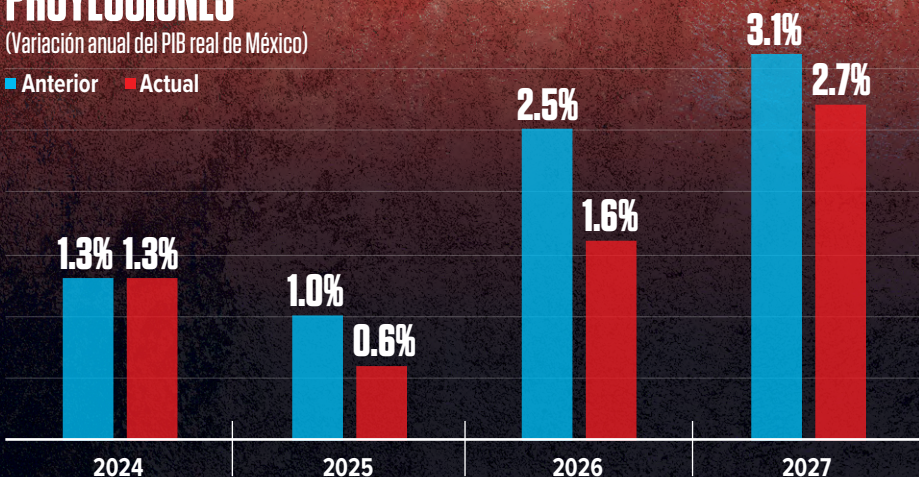

## AFECTARÁN COMERCIO E INVERSIÓN

# ARANCELES Y MIGRACIÓN EN EU, RIESGOS PARA EL PIB DE MÉXICO

Moody's Analytics redujo su previsión de crecimiento económico en el país para los próximos cuatro años

POR LINDSAY H. ESQUIVEL  
lindsay.hernandez@gimm.com.mx

Moody's Analytics advirtió que México será afectado tanto en su economía como en su mercado financiero, por las políticas que aplique el próximo presidente de Estados Unidos, Donald Trump.

Estas políticas causarán efectos adversos, y los más significativos en México son la de aranceles e inmigración. Sin embargo, también habrá efectos colaterales de otras medidas, como la reducción esperada en la tasa de impuesto corporativo en los Estados Unidos, la cual afectará la competitividad fiscal de México", dijo el brazo analítico de la calificadora.

Ante los efectos desfavorables que observa, prevén que el crecimiento del PIB sea de 0.6% en 2025 desde un 1.3% en 2024.

"La debilidad de la economía empeorará en 2025 ya que la brecha comercial negativa del país se ampliará debido a que los aranceles estadounidenses reducirán la demanda de exportaciones mexicanas, pero también porque la economía de Estados Unidos crecerá más lentamente en 2025".

## SECTORES AFECTADOS

De acuerdo con Moody's Analytics los efectos adversos afectarán a la baja el desempeño económico de México, particularmente en los próximos dos años.

La economía será afectada



Alfredo Coutiño, director de Moody's Analytics.

### PREVISIONES DEL PIB

PARA 2024

1.3 POR CIENTO

PARA 2025

0.6 POR CIENTO



La economía mexicana será afectada a través de los canales del comercio, la inversión y las remesas, mientras que el sector financiero se verá sacudido por la aversión al riesgo y la volatilidad. El sector real recibirá el impacto de la desaceleración de la economía de EU a través de una menor demanda de productos mexicanos."

MOODY'S ANALYTICS

a través de los canales del comercio, la inversión y las remesas, mientras que el sector financiero se verá sacudido por la aversión al riesgo y la volatilidad.

Por un lado, en el sector real, la economía mexicana recibirá el impacto de la desaceleración de la economía estadounidense a través de una menor demanda de productos mexicanos, un segundo impacto vendrá de los aranceles aplicados a las exportaciones mexicanas, y el tercero será a través de los efectos negativos sobre la inversión extranjera directa, ya que algunas empresas estadounidenses reconsiderarán o incluso cancelarán sus planes de relocalización en México.

En tanto, la industria mexicana enfrentará restricciones tanto de envío de productos como de insumos del exterior.

Señaló que las remesas se verán afectadas por la política de inmigración estadounidense a través de las deportaciones de trabajadores mexicanos indocumentados.

"La reducción en el flujo de remesas contribuirá a la desaceleración económica de México, ya que afectará el consumo de las familias de menores ingresos quienes mayormente reciben remesas y tienen una mayor propensión a consumir".

Finalmente, el análisis sostiene que el tipo de cambio y la tasa de interés serán los mecanismos de absorción del choque y de respuesta a la inestabilidad financiera.

"Nuestra percepción es que la economía mexicana enfrentará riesgos crecientes en los próximos cuatro años, como resultado de las políticas de Trump", concluyó el análisis.

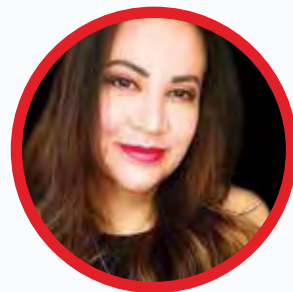

Janneth Quiroz, directora de Análisis Económico de Monex.

## ANÁLISIS DE MONEX

### El 2025 será complicado

El Grupo Financiero Monex coincide en que el siguiente año será de menor crecimiento para el país y de elevada incertidumbre por las políticas de EU.

Janneth Quiroz, directora de Análisis Económico de Monex, comentó que anticipan que la economía mexicana crecerá 1.0% el próximo 2025; que el tipo de cambio se ubique en 21 pesos por dólar y la inflación en niveles de 4.0%.

"Los principales riesgos sobre México son el surgimiento o escalada de conflictos geopolíticos. Que se desvanezca la intención de la relocalización internacional hacia México y la incertidumbre ante la llegada de Trump", dijo Quiroz.

Reconoció que 2025 será complicado en México para los inversionistas, ante la cautela que prefieren tomar por las políticas públicas de los nuevos gobiernos en ambos países.

Mencionó que el principal riesgo a nivel local es la incertidumbre legislativa.

— Lindsay H. Esquivel