

10 RANKINGS SECTORIALES

# MUNDO EJECUTIVO

# 41000

# EMPRESAS MÁS IMPORTANTES DE MÉXICO



- » FINANCIERO » AUTOMOTRIZ » TECNOLOGÍAS DE LA INFORMACIÓN
- » TELECOMUNICACIONES » TURISMO » MENSAJERÍA Y LOGÍSTICA
- » AGRONEGOCIOS » FARMACÉUTICO » ENERGÍA » E-COMMERCE

## INTRODUCCIÓN Y METODOLOGÍA



# El crecimiento económico se ve lejano

» RAÚL OLMEDO GUTIÉRREZ

México debe prepararse para una nueva realidad empresarial en la que, incluso con vacuna, nada volverá a ser como antes. Gobierno e iniciativa privada tienen ahora la oportunidad de reconstruir las cadenas de valor con un nuevo sentido humano y de desarrollo

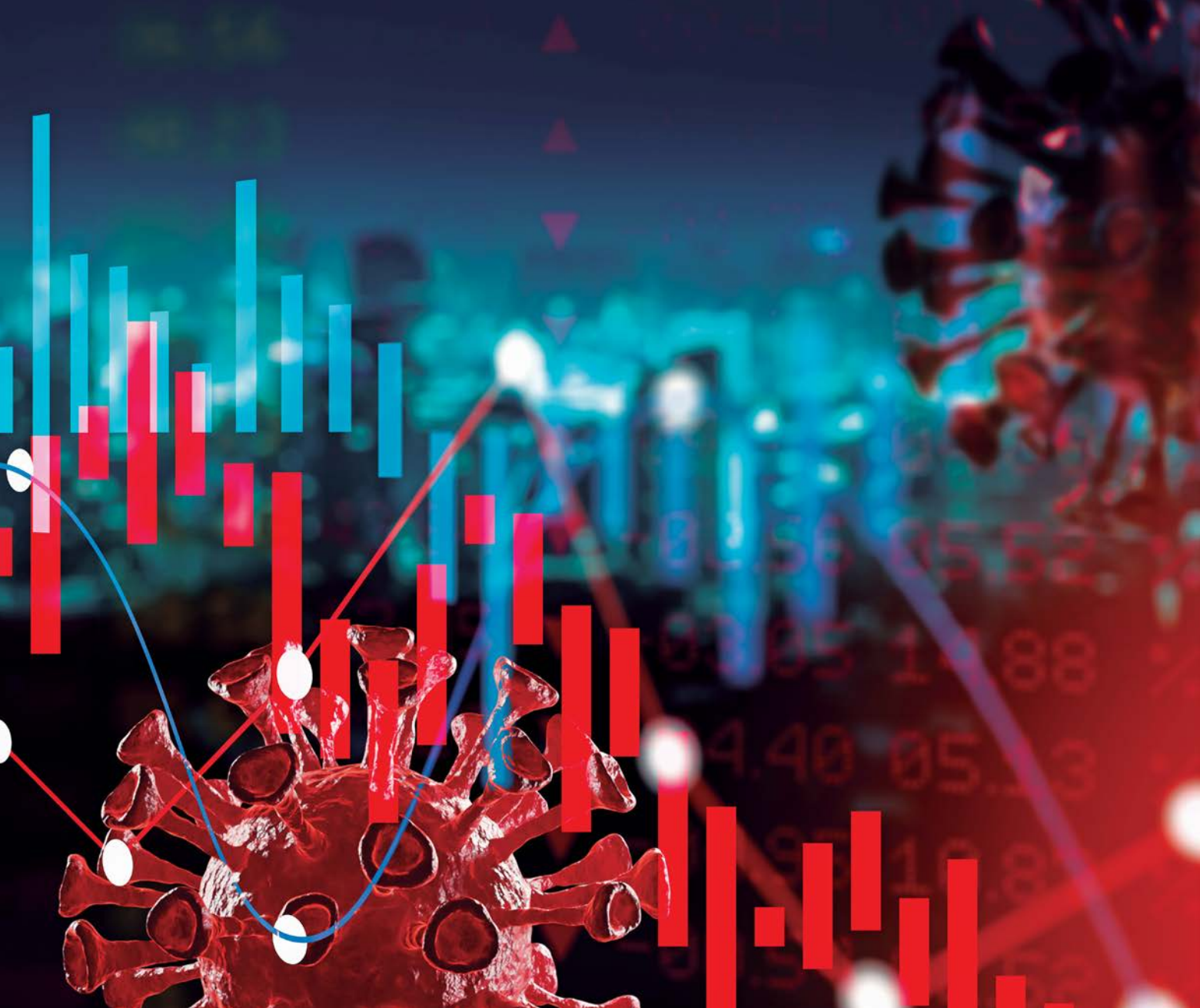

La economía mundial entró a un periodo sin precedentes, donde una pandemia vino a cambiar nuestras vidas. Se pensaba que el cambio vendría desde una revuelta social, o tal vez por el avance tecnológico, pero llegó desde un enemigo que el hombre ha tenido siempre: las enfermedades.

Podríamos hablar sobre la caída del Producto Interno Bruto (PIB), el aumento en el desempleo o el ingreso a la pobreza de millones de personas a nivel mundial, pero el tema hoy es que cientos de miles de personas se enfrentan a la muerte de sus seres queridos o la propia.

Mientras la vacuna para la COVID-19 no esté disponible, los contagios seguirán aumentando y con ello también la incertidumbre económica. Sin embargo, nunca regresaremos a la realidad que conocimos antes de la pandemia, pues las cadenas de producción y suministros se han roto, muchos negocios desaparecerán y nuevas estructuras empresariales nacerán.

Conforme se acelere la reactivación económica y se restablezcan las cadenas productivas, los niveles de empleo tendrán que recuperarse, siempre y cuando la ganancia mejore, condición necesaria para el crecimiento económico.

México requiere de medidas adecuadas para apuntalar de manera rápida y eficiente el sendero que nos lleve al crecimiento económico. Esta no es una necesidad nueva, en el país llevamos sexenios esperando que los gobiernos trabajen con auténtica vocación de servicio público y mejoren la economía y desarrollo, en cambio, los pretextos han sido la bandera para no avanzar.

Hoy, con las medidas impuestas para controlar la pandemia, parece natural posponer cualquier plan de acción, aunque, la realidad es que en México ya suman varias administraciones que no han logrado ejecutar el rescate que actualmente y más que nunca le urge a nuestro país. ➔



El ranking de las 1000 empresas más importantes de México contempla empresas públicas y privadas que se encuentran en territorio mexicano, no importando el origen del capital, tan sólo que los ingresos sean generados en territorio nacional y que sus ingresos totales en el año superen los 80 millones de dólares.

Tenemos tres fuentes para obtener información, la primera son las empresas públicas, de las cuales obtenemos datos a través de los informes anuales que emiten tanto para la Bolsa de Valores y/o para la SEC. La segunda es mediante el contacto directo con la empresa, cada año contactamos a más de mil doscientas empresas solicitando su estado de resultado y su balance general. Por último, empresas que no mandan su información y que no son públicas, buscamos mediante internet e informes sectoriales entrevistas o algún dato oficial que nos hable sobre sus ventas y activos.

Para las empresas financieras se tomaron los ingresos por intereses y las comisiones cobradas, así como ingresos por asesoría financiera, mientras que para los seguros se tomaron en cuenta las

primas cedidas, para todas las demás fueron los ingresos totales derivados de las ventas internas y externas.

Para nuestros lectores les damos un mayor valor agregado en la información incluyendo un apartado de razones financieras. Esta herramienta permite evaluar el funcionamiento de las empresas independiente de su sector y de su tamaño.

Hay que recordar que uno de los instrumentos más utilizados para realizar análisis son las razones financieras, que muestran la eficacia y el comportamiento de la empresa. Esto ofrece una perspectiva ampliada de la situación financiera de la empresa, puesto que puede precisar el grado de liquidez, rentabilidad y apalancamiento de la compañía.

De esta manera presentamos el ranking más importante de México, pues reunimos a las empresas élite de México, fundamentales para la economía, puesto que generan el 65.2% del PIB, concentran el 62.1% de los activos fijos, pagan el 40% de las remuneraciones totales y dieron empleo al 16 por ciento del personal ocupado.

| INFORMACIÓN DE LOS RANKINGS |                      |                               |                        |                      |                       | NOMBRE                                        | INFORMACIÓN FINANCIERA |                                   |                          |                          |
|-----------------------------|----------------------|-------------------------------|------------------------|----------------------|-----------------------|-----------------------------------------------|------------------------|-----------------------------------|--------------------------|--------------------------|
| RANK<br>1000<br>2019        | RANK<br>1000<br>2018 | VAR.<br>POS<br>(2018<br>2019) | RANK<br>SECTOR<br>2019 | RANK<br>EMPL<br>2019 | RANK<br>RENTA<br>2019 | EMPRESA                                       | 2019<br>(MDD)          | VAR. %<br>INGRESOS<br>(2018/2019) | UTILIDAD<br>NETA<br>2018 | UTILIDAD<br>NETA<br>2019 |
| 551                         | 608                  | ↑ 57                          | SFB86                  | 284                  | 105                   | Provident México                              | 386.20                 | 28.00                             | 20.80                    | 15.11                    |
| 552                         | n.p.                 | n.p.                          | OTR45                  | 431                  | 188                   | GF Sabadell                                   | 384.44                 | 193.85                            | -13.53                   | 24.14                    |
| 553                         | 542                  | ↓ -11                         | SFB87                  | 914                  | 374                   | Afore XXI Banorte                             | 383.49                 | 5.27                              | 132.00                   | 168.82                   |
| 554                         | 486                  | ↓ -68                         | CYC24                  | 363                  | 2                     | Grupo Javier                                  | 382.87                 | -9.58                             | 11.73                    | 0.44                     |
| 555                         | 527                  | ↓ -28                         | AYB57                  | 701                  | n.d.                  | Cpingredientes                                | 382.74                 | 0.94                              | n.d.                     | n.d.                     |
| 556                         | 523                  | ↓ -33                         | ENT12                  | 231                  | 112                   | Codere México                                 | 381.34                 | -1.61                             | 6.09                     | 16.23                    |
| 557                         | 478                  | ↓ -79                         | EEL11                  | 421                  | n.d.                  | Conductores Monterrey a                       | 381.02                 | -11.26                            | n.d.                     | n.d.                     |
| 558                         | 501                  | ↓ -57                         | QUM7                   | 514                  | 154                   | Indelpro                                      | 380.67                 | -7.32                             | 41.63                    | 21.01                    |
| 559                         | 543                  | ↓ -16                         | SQF14                  | 437                  | n.d.                  | Merck                                         | 379.96                 | 4.62                              | n.d.                     | n.d.                     |
| 560                         | 535                  | ↓ -25                         | AUT49                  | 702                  | n.d.                  | Kuo Automotriz                                | 378.24                 | 2.20                              | n.d.                     | n.d.                     |
| 561                         | 609                  | ↑ 48                          | CYC25                  | 455                  | 162                   | Grupo Indi                                    | 373.14                 | 23.69                             | 17.67                    | 21.52                    |
| 562                         | n.p.                 | n.p.                          | OTR46                  | 243                  | n.d.                  | Ryder de México                               | 371.77                 | 115.88                            | n.d.                     | n.d.                     |
| 563                         | 592                  | ↑ 29                          | IND27                  | 285                  | 182                   | Accel Manufactura a                           | 371.49                 | 17.83                             | 14.94                    | 22.00                    |
| 564                         | 536                  | ↓ -28                         | LYT25                  | 703                  | n.d.                  | Alstom a                                      | 369.74                 | 0.43                              | n.d.                     | n.d.                     |
| 565                         | 454                  | ↓ -111                        | ENT13                  | 114                  | n.d.                  | Dish México                                   | 368.09                 | -21.35                            | n.d.                     | n.d.                     |
| 566                         | 533                  | ↓ -33                         | SQF15                  | 470                  | 88                    | Roche de México a                             | 367.98                 | -0.84                             | 25.60                    | 11.73                    |
| 567                         | 546                  | ↓ -21                         | AUT50                  | 327                  | 211                   | Condumex Autopartes                           | 367.22                 | 2.47                              | 31.89                    | 28.47                    |
| 568                         | 562                  | ↓ -6                          | AYB58                  | 286                  | 424                   | PBG Grupo Embotellador Hispano Mexicano       | 366.76                 | 9.66                              | -1.87                    | -11.88                   |
| 569                         | 496                  | ↓ -73                         | IND28                  | n.d.                 | n.d.                  | Sandvik Mexicana                              | 366.41                 | -11.31                            | n.d.                     | n.d.                     |
| 570                         | 577                  | ↑ 7                           | PAP9                   | 361                  | n.d.                  | Fábrica de Papel San Francisco                | 365.11                 | 11.93                             | n.d.                     | n.d.                     |
| 571                         | 449                  | ↓ -122                        | CYC26                  | 248                  | 145                   | Grupo GP                                      | 364.82                 | -23.33                            | 88.84                    | 19.40                    |
| 572                         | 610                  | ↑ 38                          | MIN14                  | 254                  | n.d.                  | Corporación First Majestic                    | 363.91                 | 20.87                             | n.d.                     | n.d.                     |
| 573                         | 552                  | ↓ -21                         | COM69                  | 184                  | n.d.                  | Dulces de la Rosa                             | 363.41                 | 3.78                              | n.d.                     | n.d.                     |
| 574                         | 553                  | ↓ -21                         | AUT51                  | 704                  | n.d.                  | Italika                                       | 359.23                 | 3.96                              | n.d.                     | n.d.                     |
| 575                         | n.p.                 | n.p.                          | OTR47                  | n.d.                 | n.d.                  | Fermaca                                       | 358.92                 | n.d.                              | n.d.                     | n.d.                     |
| 576                         | n.p.                 | n.p.                          | OTR48                  | n.d.                 | n.d.                  | Wabtec de México                              | 356.57                 | n.d.                              | n.d.                     | n.d.                     |
| 577                         | 548                  | ↓ -29                         | SEV7                   | 705                  | n.d.                  | Servicios de Agua y Drenaje de Monterrey      | 356.32                 | 0.54                              | n.d.                     | n.d.                     |
| 578                         | 615                  | ↑ 37                          | SFB88                  | 903                  | 311                   | Banco American Express                        | 355.60                 | 20.21                             | 50.84                    | 56.52                    |
| 579                         | 503                  | ↓ -76                         | OTR49                  | 390                  | 370                   | Inmuebles Carso                               | 348.17                 | -14.66                            | 216.73                   | 133.81                   |
| 580                         | 556                  | ↓ -24                         | COM70                  | 706                  | n.d.                  | Frabel                                        | 348.16                 | 1.15                              | n.d.                     | n.d.                     |
| 581                         | 554                  | ↓ -27                         | TI8                    | 707                  | n.d.                  | Dell a                                        | 346.35                 | 0.23                              | n.d.                     | n.d.                     |
| 582                         | 579                  | ↓ -3                          | AYB59                  | 315                  | 171                   | Productora y Comercializadora de Bebidas Arca | 345.05                 | 6.65                              | 17.71                    | 20.25                    |
| 583                         | 497                  | ↓ -86                         | SQF16                  | 349                  | 446                   | Novartis Farmacéutica                         | 344.78                 | -16.51                            | -6.15                    | -0.52                    |
| 584                         | 560                  | ↓ -24                         | OTR50                  | 708                  | n.d.                  | JinkoSolar México                             | 342.75                 | 1.85                              | n.d.                     | n.d.                     |
| 585                         | 591                  | ↑ 6                           | ENT14                  | 319                  | n.d.                  | Grupo Imagen                                  | 342.65                 | 8.57                              | n.d.                     | n.d.                     |
| 586                         | 559                  | ↓ -27                         | GOB4                   | 251                  | 24                    | Liconsa                                       | 341.74                 | 0.46                              | 6.30                     | 3.44                     |
| 587                         | 563                  | ↓ -24                         | CUP2                   | n.d.                 | n.d.                  | Grupo PI Mabe                                 | 340.23                 | 2.17                              | n.d.                     | n.d.                     |
| 588                         | 614                  | ↑ 26                          | AYB60                  | 210                  | 136                   | Intercarnes                                   | 340.03                 | 14.76                             | 13.75                    | 16.44                    |
| 589                         | 569                  | ↓ -20                         | AYB61                  | 709                  | n.d.                  | Agroindustrias Del Balsas                     | 338.95                 | 2.31                              | n.d.                     | n.d.                     |
| 590                         | 561                  | ↓ -29                         | COM71                  | 710                  | n.d.                  | Famsa Metropolitano                           | 338.32                 | 0.70                              | n.d.                     | n.d.                     |
| 591                         | 720                  | ↑ 129                         | OTR51                  | 917                  | 386                   | Cfe Capital                                   | 337.54                 | 56.98                             | 211.99                   | 332.76                   |
| 592                         | 547                  | ↓ -45                         | OTR52                  | 250                  | n.d.                  | Playa Hotels & Resorts México                 | 336.67                 | -5.57                             | n.d.                     | n.d.                     |
| 593                         | 565                  | ↓ -28                         | CUP3                   | 711                  | n.d.                  | Gillette México                               | 336.49                 | 1.35                              | n.d.                     | n.d.                     |
| 594                         | 573                  | ↓ -21                         | ENR27                  | 395                  | 444                   | Grupo Pochteca                                | 336.38                 | 2.27                              | 3.27                     | -0.79                    |
| 595                         | 588                  | ↓ -7                          | CYC27                  | 441                  | 282                   | GCC Cemento                                   | 336.28                 | 5.76                              | 22.85                    | 42.02                    |
| 596                         | 570                  | ↓ -26                         | IND29                  | 712                  | n.d.                  | Kemet de México                               | 334.85                 | 1.34                              | n.d.                     | n.d.                     |
| 597                         | n.p.                 | n.p.                          | OTR53                  | 452                  | 233                   | GF BASE                                       | 333.93                 | n.d.                              | n.d.                     | 29.02                    |
| 598                         | 593                  | ↓ -5                          | SFB89                  | 909                  | 347                   | Pensiones BBVA                                | 333.14                 | 6.01                              | 50.56                    | 86.22                    |
| 599                         | 605                  | ↑ 6                           | SFB90                  | 915                  | 375                   | Afore Citibanamex                             | 331.96                 | 9.22                              | 105.76                   | 153.88                   |
| 600                         | 564                  | ↓ -36                         | AUT52                  | 563                  | n.d.                  | Buenaventura Autopartes a                     | 331.75                 | -0.23                             | n.d.                     | -                        |

TCM Telecomunicaciones  
 TEX Textil  
 TRANS Transporte  
 CMO Consumo  
 TYL Transporte y logística  
 TEX Textil  
 SQF Salud  
 SPR Servicios profesionales

VAR Otro  
 PYC Papey y celulosa  
 a Estimado  
 e Estimaciones de activo,  
 pasivo, patrimonio  
 Fuera del ranking  
 n.p. Fuera del ranking  
 ROI Activo circulante / pasivo  
 Liquidez Activo circulante / pasivo

ROE Retorno sobre el  
 capital: Utilidad Neta/  
 Capital Contable  
 Apalancamiento Pasivo total/  
 capital contable

ALE. Alemania  
 ARG. Argentina  
 BEL. Bélgica  
 BRA. Brasil  
 CAN. Canadá  
 CHL. Chile  
 COR. Corea  
 EE.UU. Estados

ESP. España  
 FIN. Finlandia  
 FRA. Francia  
 HOL. Holanda  
 IND. India  
 ING. Reino Unido  
 IRL. Irlanda

ITA. Italia  
 JAP. Japón  
 LUX. Luxemburgo  
 MEX. México  
 PER. Perú  
 R.U. Reino Unido  
 SUE. Suecia  
 SUI. Suiza

SIN. Singapur  
 TAI. Tailandia  
 VEN. Venezuela

| (EN MILLONES DE DÓLARES) |                    |                   |                    |                   |                    | RAZONES FINANCIERAS 2019 |       |       |            | DATOS ADICIONALES |                        |
|--------------------------|--------------------|-------------------|--------------------|-------------------|--------------------|--------------------------|-------|-------|------------|-------------------|------------------------|
| UTILIDAD OPERACIÓN 2019  | VAR. % (2018/2019) | ACTIVO TOTAL 2019 | VAR. % (2018/2019) | PASIVO TOTAL 2019 | VAR. % (2018/2019) | MARGEN OPERATIVO         | ROA   | ROE   | LIQUIDEZ   | PAÍS              | SECTOR                 |
| n.d.                     | n.d.               | 305.99            | -0.59              | 195.33            | 5.90               | n.d.                     | 0.05  | 0.14  | 1.57       | MEX.              | Servicios Financieros  |
| 28.61                    | -220.34            | 5,288.91          | 140.92             | 4,578.73          | 156.75             | 0.07                     | 0.00  | 0.03  | 1.16       | ESP               | Otro                   |
| 183.13                   | 2.05               | 1,475.86          | 9.87               | 124.85            | 29.61              | 0.48                     | 0.11  | 0.12  | 11.82      | MEX.              | Afore                  |
| 42.15                    | -61.44             | 468.82            | 10.14              | 361.36            | 11.60              | 0.11                     | 0.00  | 0.00  | 1.30       | MEX.              | Construcción           |
| n.d.                     | n.d.               | n.d.              | n.d.               | n.d.              | n.d.               | n.d.                     | n.d.  | n.d.  | n.d.       | MEX.              | Alimentos              |
| 40.05                    | n.d.               | 734.63            | 8.79               | 726.27            | 197.25             | 0.11                     | 0.02  | 1.94  | 1.01       | MEX.              | Entretenimiento        |
| n.d.                     | n.d.               | n.d.              | n.d.               | n.d.              | n.d.               | n.d.                     | n.d.  | n.d.  | n.d.       | MEX.              | Equipo Eléctrico       |
| 41.40                    | -37.42             | 326.95            | -10.69             | 183.63            | -21.50             | 0.11                     | 0.06  | 0.16  | 1.78       | MEX.              | Química                |
| n.d.                     | n.d.               | n.d.              | n.d.               | n.d.              | n.d.               | n.d.                     | n.d.  | n.d.  | n.d.       | ALE.              | Químico-Farmacéutico   |
| n.d.                     | n.d.               | n.d.              | n.d.               | n.d.              | n.d.               | n.d.                     | n.d.  | n.d.  | n.d.       | MEX.              | Automotriz             |
| 6.04                     | -55.82             | 906.42            | 3.19               | 6.04              | -98.96             | 0.02                     | 0.02  | 0.08  | 150.12     | MEX.              | Construcción           |
| n.d.                     | n.d.               | 144.08            | n.d.               | n.d.              | n.d.               | n.d.                     | n.d.  | n.d.  | n.d.       | EUA.              | Otro                   |
| 108.96                   | 18.46              | 305.17            | 20.66              | 109.36            | 21.78              | 0.29                     | 0.07  | 0.16  | 2.79       | MEX.              | Manufactura            |
| n.d.                     | n.d.               | n.d.              | n.d.               | n.d.              | n.d.               | n.d.                     | n.d.  | n.d.  | n.d.       | FRA.              | Logística y Transporte |
| n.d.                     | n.d.               | n.d.              | n.d.               | n.d.              | n.d.               | n.d.                     | n.d.  | n.d.  | n.d.       | MEX.              | Entretenimiento        |
| 24.99                    | -39.71             | 393.87            | 19.90              | 216.71            | 31.88              | 0.07                     | 0.03  | 0.07  | 1.82       | SUI.              | Químico-Farmacéutico   |
| 44.38                    | n.d.               | n.d.              | n.d.               | n.d.              | n.d.               | 0.12                     | n.d.  | n.d.  | n.d.       | MEX.              | Autopartes             |
| 69.14                    | 35.79              | 1,641.03          | -2.93              | 235.13            | 2.40               | 0.19                     | -0.01 | -0.01 | 6.98       | MEX.              | Bebidas                |
| n.d.                     | n.d.               | n.d.              | n.d.               | n.d.              | n.d.               | n.d.                     | n.d.  | n.d.  | n.d.       | SUE.              | Metalurgia             |
| n.d.                     | n.d.               | n.d.              | n.d.               | n.d.              | n.d.               | n.d.                     | n.d.  | n.d.  | n.d.       | MEX.              | Papel y Celulosa       |
| 44.90                    | -67.57             | 1,155.73          | 5.95               | 459.73            | 6.02               | 0.12                     | 0.02  | 0.03  | 2.51       | MEX.              | Construcción           |
| 66.21                    | -655.98            | 1,028.47          | 11.22              | 365.79            | 10.51              | 0.18                     | n.d.  | n.d.  | 2.81       | CAN.              | Minería                |
| n.d.                     | n.d.               | n.d.              | n.d.               | n.d.              | n.d.               | n.d.                     | n.d.  | n.d.  | n.d.       | MEX.              | Consumo                |
| n.d.                     | n.d.               | n.d.              | n.d.               | n.d.              | n.d.               | n.d.                     | n.d.  | n.d.  | n.d.       | MEX.              | Automotriz             |
| n.d.                     | n.d.               | n.d.              | n.d.               | n.d.              | n.d.               | n.d.                     | n.d.  | n.d.  | n.d.       | MEX.              | Otro                   |
| n.d.                     | n.d.               | 24.01             | n.d.               | n.d.              | n.d.               | n.d.                     | n.d.  | n.d.  | n.d.       | RU                | Otro                   |
| n.d.                     | n.d.               | n.d.              | n.d.               | n.d.              | n.d.               | n.d.                     | n.d.  | n.d.  | n.d.       | MEX.              | Servicios Públicos     |
| 74.72                    | 10.27              | 1,110.66          | 7.84               | 693.59            | 1.31               | 0.21                     | 0.05  | 0.14  | 1.60       | EUA.              | Banco                  |
| 240.78                   | -14.76             | 4,053.68          | 7.29               | 1,145.42          | 2.05               | 0.69                     | 0.03  | 0.05  | 3.54       | MEX.              | Otro                   |
| n.d.                     | n.d.               | n.d.              | n.d.               | n.d.              | n.d.               | n.d.                     | n.d.  | n.d.  | n.d.       | EUA.              | Comercio Especializado |
| n.d.                     | n.d.               | n.d.              | n.d.               | n.d.              | n.d.               | n.d.                     | n.d.  | n.d.  | n.d.       | EUA.              | Computación            |
| 154.95                   | 301.11             | 506.56            | 4.62               | 206.98            | 3.50               | 0.45                     | 0.04  | 0.08  | 2.45       | MEX.              | Bebidas                |
| 3.86                     | -51.36             | 217.76            | -20.92             | 185.29            | -19.69             | 0.01                     | -0.00 | -0.02 | 1.18       | SUI.              | Químico-Farmacéutico   |
| n.d.                     | n.d.               | n.d.              | n.d.               | n.d.              | n.d.               | n.d.                     | n.d.  | n.d.  | n.d.       | CHI.              | Otro                   |
| n.d.                     | n.d.               | n.d.              | n.d.               | n.d.              | n.d.               | n.d.                     | n.d.  | n.d.  | n.d.       | MEX.              | Medios de Comunicación |
| -192.27                  | 5.62               | 263.38            | 2.39               | 158.97            | 10.18              | -0.56                    | 0.01  | 0.03  | 1.66       | MEX.              | Gobierno               |
| n.d.                     | n.d.               | 172.01            | 8.53               | n.d.              | n.d.               | n.d.                     | n.d.  | n.d.  | n.d.       | MEX.              | Cuidado Personal       |
| 100.88                   | 15.09              | 372.70            | 20.40              | 206.51            | 25.38              | 0.30                     | 0.04  | 0.13  | 1.80       | MEX.              | Alimentos              |
| n.d.                     | n.d.               | n.d.              | n.d.               | n.d.              | n.d.               | n.d.                     | n.d.  | n.d.  | n.d.       | MEX.              | Alimentos              |
| n.d.                     | n.d.               | n.d.              | n.d.               | n.d.              | n.d.               | n.d.                     | n.d.  | n.d.  | n.d.       | MEX.              | Comercio Especializado |
| 337.54                   | 56.98              | 1,353.34          | 13.64              | 0.01              | -15.60             | 1.00                     | 0.25  | 0.25  | 145,883.51 | MEX.              | Otro                   |
| n.d.                     | n.d.               | n.d.              | n.d.               | n.d.              | n.d.               | n.d.                     | n.d.  | n.d.  | n.d.       | MEX.              | Otro                   |
| n.d.                     | n.d.               | n.d.              | n.d.               | n.d.              | n.d.               | n.d.                     | n.d.  | n.d.  | n.d.       | EUA.              | Cuidado Personal       |
| 61.65                    | 0.35               | 197.32            | 9.74               | 140.67            | 15.06              | 0.18                     | -0.00 | -0.01 | 1.40       | MEX.              | Química y Petroquímica |
| 96.09                    | 8.67               | 740.75            | 7.87               | 353.91            | 6.72               | 0.29                     | 0.06  | 0.11  | 2.09       | MEX.              | Cemento                |
| n.d.                     | n.d.               | n.d.              | n.d.               | n.d.              | n.d.               | n.d.                     | n.d.  | n.d.  | n.d.       | EUA.              | Manufactura            |
| 39.87                    | n.d.               | 3,131.09          | n.d.               | 2,976.34          | n.d.               | 0.12                     | 0.01  | 0.19  | 1.05       | ESP.              | Otro                   |
| -303.07                  | -22.31             | 5,925.93          | n.d.               | 565.11            | n.d.               | -0.91                    | 0.01  | 0.31  | 10.49      | ESP.              | Servicios Financieros  |
| 23.79                    | -86.89             | 406.41            | 18.23              | 55.52             | -9.68              | 0.07                     | 0.38  | 0.44  | 7.32       | MEX.              | Servicios Financieros  |
| -                        | n.d.               | n.d.              | n.d.               | n.d.              | n.d.               | n.d.                     | n.d.  | n.d.  | n.d.       | JAP.              | Autopartes             |